



Wer wir sind: Franziskus-Hospital Harderberg

Franziskus-Hospital Harderberg (FHH) – das sind wir, ein innovatives Krankenhaus der Schwerpunktversorgung mit 287 Betten. Das Einzugsgebiet erstreckt sich hauptsächlich auf den Landkreis sowie die Stadt Osnabrück. Es suchen aber auch Menschen aus anderen Regionen bei uns Hilfe. Jährlich lassen sich 15.000 Patienten stationär und 35.000 ambulante von unseren 835 Mitarbeitenden im FHH behandeln. Seit 2014 sind wir Akademisches Lehrkrankenhaus der Westfälischen Wilhelms-Universität Münster.

Wir führen folgende Abteilungen: Allgemein- und Viszeralchirurgie, Anästhesie und operative Intensivmedizin, Geria-

trische Frührehabilitation, Gynäkologie und Geburtshilfe, Hals-Nasen-Ohrenheilkunde, Innere Medizin / Gastroenterologie, Internistische Onkologie und Hämatologie, Orthopädie und Unfallchirurgie, Proktologie, Kontinenz- und Beckenbodenchirurgie, Radiologie, Senologie / Brustzentrum und Thoraxonkologie.

Das Franziskus-Hospital gehört zum Verbund der Niels-Stensen-Kliniken. Getragen wird es zu 49 % vom St. Georgs-Stift Thuiene e.V. und zu 51 % von der Niels-Stensen-Kliniken GmbH, Georgsmarienhütte.

Schauen Sie doch mal vorbei!



Dr. med. Petra Hoffknecht

Leitende Ärztin Sektion Thoraxonkologie,
Ärztliche Direktorin, PJ-Beauftragte

Franziskus-Hospital Harderberg

Alte Rothenfelder Str. 23 · 49124 Georgsmarienhütte
Telefon: 0541 502-2458
E-Mail: pj-harderberg@niels-stensen-kliniken.de

www.pj-am-harderberg.de



- Teilnahme an Nacht- und Wochenenddiensten freiwillig (gegen Freizeitausgleich)
- Ausreichend Zeit zum Selbststudium
- Wöchentliche PJ-Fortbildung

Das bieten wir Ihnen

Wir haben uns um alles Wichtige gekümmert, damit Sie gut über Ihr letztes „Lehrjahr“ kommen:

- Aufwandsentschädigung von 20€ pro Anwesenheitstag (*nach der PJ-Ordnung der Westfälischen-Wilhelms-Universität*)
- Kostenlose Verpflegung (Frühstück und Mittagessen) in unserer Mitarbeitercafeteria
- Kostenlose Unterkunft im Zentrum von Osnabrück möglich
- Für den Weg auf den Harderberg bekommen Sie von uns auf Wunsch ein Bus ticket oder ein Job-E-Bike gestellt.
- Vergünstigte Mitgliedschaft im Firmen-Fitnessprogramm Hansefit (optional)
- PC-Arbeitsplatz / Internetzugang / Persönliches Dectelefon / Dienstkleidung
- Arbeitszeit – tarifliche Regelarbeitszeit abzgl. Studientage



Im Team orientieren, sich entwickeln, selbst agieren.

Ihr PJ am Franziskus-Hospital Harderberg

Niels-Stensen-Kliniken
Franziskus-Hospital Harderberg
Akademisches Lehrkrankenhaus der Westfälischen Wilhelms-Universität Münster

Ihr Praktisches Jahr im Franziskus-Hospital Harderberg

DIENERBEREIE.de



Ihr PJ am Harderberg soll ein guter Start ins Berufsleben sein! Das Franziskus-Hospital Harderberg ist Lehrkrankenhaus der Westfälischen Wilhelms-Universität Münster. Neben den Tertialen **Innere Medizin** und **Chirurgie** bieten wir die Wahlfächer **Anästhesie, Orthopädie** und **Gynäkologie/Geburtshilfe** an. Ihr PJ letzter Abschnitt des Studiums, aber unbedingt auch erster Schritt in selbstständiges Arbeiten sein. Wir bieten Ihnen dazu vielfältige Möglichkeiten – immer als Teil eines Teams, mit vielen individuellen Möglichkeiten. Auch in früheren Abschnitten Ihres Studiums können Sie in unsere Abteilungen kommen: für das Krankenpflegepraktikum oder für eine Famulatur.

Die **PJ-Seminare** sind immer montags von 14.30 – 15.30 Uhr und beinhalten fachübergreifende Curriculaire Fortbildung zu den wichtigsten und prüfungsrelevanten Themen der verschiedenen Fächer.

In den **Praxiseinheiten** bieten wir aktive Mitarbeit bei Funktionsdiagnostik, Intervention, Operation.

Sie können auf Wunsch verschiedene Hospitationen in unseren Schwerpunkt-Abteilungen der Inneren Medizin oder Chirurgie machen, z.B. Pneumologie, Hämatologie-Onkologie, Geriatrie, Palliativmedizin und Thoraxchirurgie. Außerdem können Sie einige Facharztpraxen in unserem Haus kennenlernen (Strahlentherapie, Nephrologie, Neurologie, Diabetologie und Proktologie).

www.pj-am-harderberg.de

Arbeiten im Verbund der Niels-Stenssen-Kliniken



Träger des Franziskus-Hospitals ist die Niels-Stenssen-Kliniken GmbH. Zu dem Verbund gehören 14 Gesundheitseinrichtungen im Osnabrücker Land und Emsland – er ist mit mehr als 6000 Mitarbeitenden der größte Arbeitgeber in der Region.

Die Niels-Stenssen-Kliniken helfen dabei, Familie und Beruf zu vereinbaren, investieren in Ihre Gesundheit und fördern Talente. Deshalb bieten wir Ihnen flexible Arbeitszeitmodelle, halten Betreuungsplätze in Krippen vor, beteiligen uns am Projekt „Notfallbetreuung für Kinder berufstätiger Eltern“ und fördern Kurse für werdende Eltern. Weitere Angebote sind Firmenfitness, Jobrad / Businessbike, Zeitsparkonto für z. B. Sabbaticals und vieles mehr.

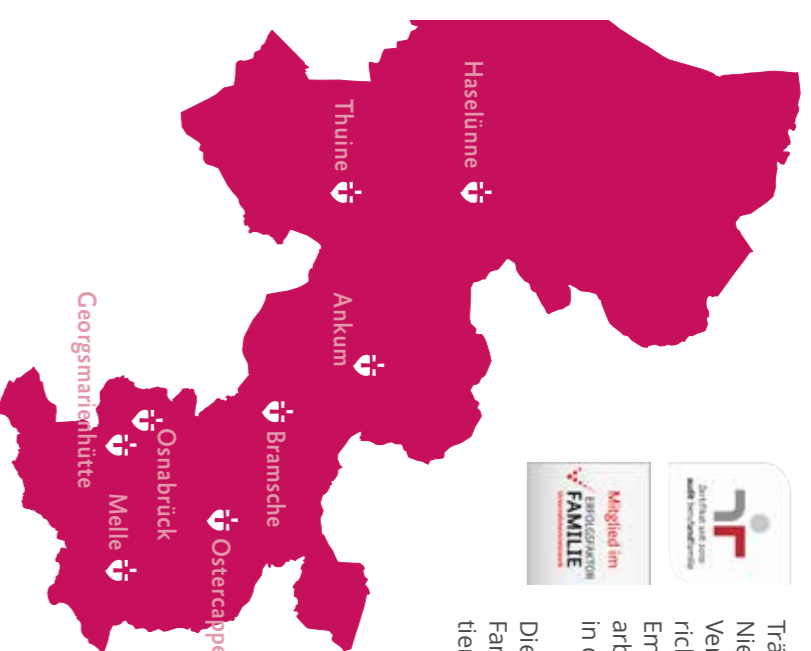

Haben Sie noch Fragen? Melden Sie sich bei uns.

Pf-relevante Informationen zu den einzelnen Kliniken erhalten Sie auf www.pj-am-harderberg.de.

Oder Sie lassen sich über den QR-Code auf die Webseite führen. Wenn Sie mehr wissen wollen, sprechen Sie unsere Pf-Beauftragte Dr. med. Petra Hoffknecht an.

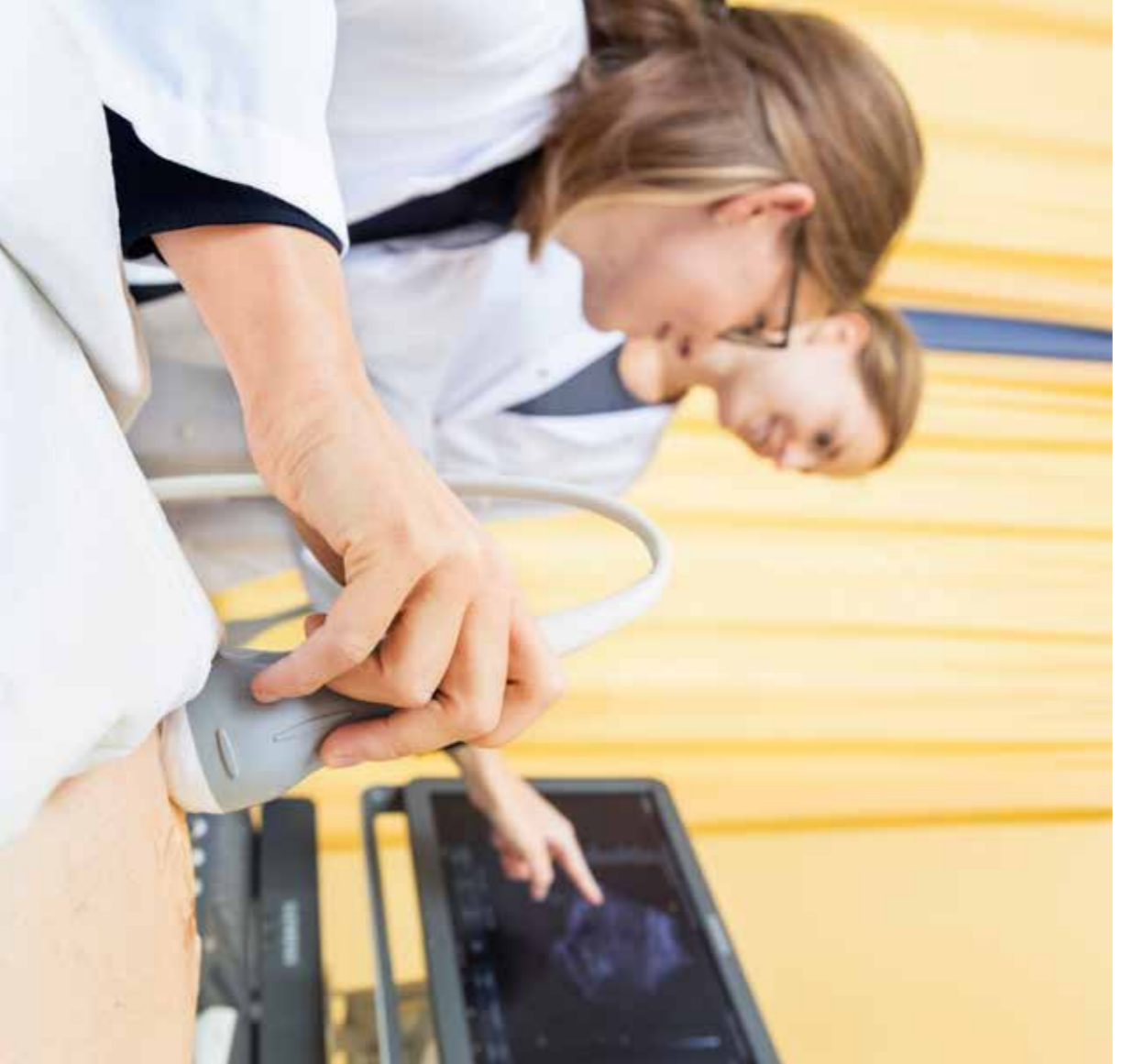

Visitenkarte weg? Nutzen Sie die Kontaktdaten auf der Rückseite der Broschüre oder den QR-Code links.



Georgsmarienhütte, Osnabrück und der Landkreis: eine lebenswerte Region

Harderberg ist ein Teil von Georgsmarienhütte. Die Stadt Georgsmarienhütte mit ihren gut 30.000 Einwohnern grenzt unmittelbar an Osnabrück und gehört zum Landkreis Osnabrück am Fuße des Teutoburger Waldes. Das Krankenhaus liegt im Grünen, aber dennoch verkehrsgünstig in unmittelbarer Nähe zu den Autobahnen A30 (Ausfahrt: Nahrne / Georgsmarienhütte) und A33 (Ausfahrt Harderberg). Zur Osnabrücker Innenstadt sind es rund fünf Kilometer, die Busanbindung ist sehr gut.

Die Osnabrücker schwören auf die Lebensqualität ihrer Stadt und der Umgebung. Eine gemütliche, mittelalterliche Altstadt, lebendige Einkaufsstrassen und kurze Wege in die Natur – das ist die Mischung, die man hier zum Wohlfühlen braucht. Mit rund 165.000 Einwohnern ist Osnabrück die drittgrößte Stadt Niedersachsens. Über 22.000 Studierende an Universität und Hochschule prägen das Kultur- und Nachtleben der 1.200 Jahre alten Dom- und Bischofsstadt mit.



Städte wie Hannover, Hamburg, Berlin oder Amsterdam sind in wenigen Stunden erreichbar. Osnabrück liegt am Knotenpunkt wichtiger Nord-Süd- und Ost-West-Verbindungen (Autobahnen A1, A30). Nur 30 Autominuten entfernt befindet sich der Flughafen Münster-Osnabrück.

